# 15 Tage begleitete Kleingruppenreise Ostküste der USA
# Mega-City, Gründerstädte, Naturwunder und Zentrum der Macht
# 06.09. – 20.09.2020

Die Ostküste ist in mehreren Hinsichten das Zentrum der Vereinigten Staaten von Amerika. In dieser Gegend laufen die Fäden der Politik, Finanzen, Wirtschaft, Medien, Kunst und Kultur zusammen. Sie werden nicht nur die herrliche Natur an der Ostküste genießen, auch berühmte Städte wie New York, Boston, Washington und Philadelphia warten auf Sie!

**Programmverlauf:**

**01. Tag: 06.09.2020 Sonntag Anreise New York**
Am Morgen gemeinsamer Transfer nach Frankfurt. Direktflug mit renommierter Fluggesellschaft (Singapore Airlines, Lufthansa etc.) nach New York. Nach der Landung und den Einreiseformalitäten Transfer zum Hotel in Manhattan zur Zimmerverteilung. Am späten Nachmittag unternehmen wir gemeinsam mit der Staten Island Ferry zur Einstimmung einen kleinen Ausflug vorbei an der Freiheitsstatue und mit freiem Blick auf die Skyline von New York City.

**02. Tag: 07.09.2020 Montag New York**
Nach dem Frühstück treffen wir einen lokalen, deutschsprachigen Reiseleiter und unternehmen eine ca. 4-stündige Stadtführung zu Fuß und mit öffentlichen Verkehrsmitteln. Am späten Nachmittag oder frühen Abend haben Sie Gelegenheit, die Stadt bei einem Blick von einem der höchsten Gebäude der Stadt zu erleben (nicht inkl.: Empire State Building ca. 80 USD, One World Trade Center ca. 60 USD oder Top of the Rock ca. 40 USD).

**03. Tag: 08.09.2020 Dienstag New York**
Je nachdem welche Punkte bei der gestrigen Stadtführung besucht wurden, ergänzen Sie zusammen mit Ihrem Reisebegleiter Ihr New York Erlebnis. Der Times Square, Central Park und vieles mehr stehen auf dem Programm.

**04. Tag: 09.09.2020 Mittwoch New York – Mashantucket ca. 230km**
Nach dem Frühstück nehmen wir vorerst Abschied von New York und es geht per Shuttle zur Vermietstation unseres Fahrzeuges in Elmhurst am Flughafen La Guardia. Nach dem wir das Gepäck verstaut haben, überqueren wir die Grenze in den Bundesstaat Connecticut und fahren entlang der Küste und kleinen Fischerörtchen nach Neu England. Vorbei an Essex, Chester und New London überqueren wir die Themse – ja Sie lesen richtig! Viele Orte, Flüsse und Wälder tragen hier die Namen Ihrer Vorbilder in England und der britische Einfluss in Namensgebung und Architektur begleitet uns noch einige Tage.

**05. Tag: 10.09.2020 Donnerstag Mashantucket – Boston ca. 160km**
Nach dem Frühstück erreichen wir am Vormittag Boston in Massachusetts und unternehmen einen Spaziergang auf dem berühmten „Freedom Trail“ entlang der historischen Sehenswürdigkeiten der Stadt. Zimmerbezug am späten Nachmittag und Übernachtung an Bostons Bayside, unmittelbar am „Old Harbor“ und Bostons Sandstrand.

**06. Tag: 11.09.2020 Freitag Boston – Schenectady ca. 370km**
Unweit von Boston liegt die kleine Stadt Salem, die durch die Hexenprozesse vor über 300 Jahren bekannt und berüchtigt wurde. Im Wahn der Hexenprozesse 1692 wurden über 150 Frauen und Männer angeklagt, eingekerkert und 20 der armen Seelen mussten unschuldig ihr Leben lassen. Heute ist Salem wegen seiner Geschichte und der gut erhaltenen Architektur ein beliebtes Reiseziel, rund eine Million internationale Gäste besuchen die Stadt jedes Jahr. Nachmittags durchqueren wir Massachusetts und erreichen unser Übernachtungsziel Clifton Park im Bundesstaat New York.

**07. Tag: 12.09.2020 Samstag Schenectady - Niagara Falls ca. 480km**
Heute steht die längste Tagesstrecke der Reise auf dem Programm. Vorbei an bewaldeten Hügeln, Flüssen und Seen erreichen wir am Nachmittag eines der besonderen Naturschauspiele dieser Erde – die Niagara Wasserfälle! Wir überqueren die Grenze nach Kanada und übernachten unweit der tosenden Wassermassen.

**08. Tag: 13.09.2020 Sonntag Niagara Falls**
Den heutigen Tag nutzen wir zur Erkundung der Fälle auf der kanadischen Seite von Niagara Falls. Wir unternehmen eine Schifffahrt direkt unter die Fälle und besuchen den Aussichtspunkt hinter den Wasserfällen. Rückfahrt zum Hotel und Gelegenheit, die eventuelle nass gewordene Kleidung zu wechseln. Wer möchte, erkundet die Uferpromenade sowie die zahlreichen Geschäfte und Casinos. Zum Abschluss Ihres Aufenthaltes an den Niagara Fällen sollte Sie das Abendessen im exklusiven Stil im Drehrestaurant „Skylon Tower“ einnehmen. Das Essen ist nicht gerade ein „Schnäppchen“, jedoch ist die Aussicht im drehenden Restaurant direkt an den Fällen ein einmaliges Erlebnis!

**09. Tag: 14.09.2020 Montag Niagara Falls – Williamsport ca. 360km**
Wir verlassen Kanada am Morgen und fahren durch Pennsylvania zu unserem Übernachtungsort Williamsport in den Appalachen. Übernachtung in der historischen Altstadt.

**10. Tag: 15.09.2020 Dienstag Williamsport – Gettysburg - Washington ca. 340km**
Am Vormittag besuchen wir Gettysburg, wo es vom 1. bis zum 3. Juli 1863 zur größten und kriegsentscheidenden Schlacht zwischen den Armeen der Nord- und Südstaaten kam. Die Verluste betrugen ca. 50.000 Soldaten beider Seiten und am Ende verlor der Süden die Chance, den Krieg zu gewinnen. Besuch einiger Schlachtfelder sowie des Soldatenfriedhofs. Weiterfahrt nach Washington am Nachmittag.

**11. Tag: 16.09.2020 Mittwoch Washington**
Am ersten Tag in Washington unternehmen wir eine ganztägige Hop-on/Hoff Tour zu den wichtigsten Sehenswürdigkeiten der Hauptstadt der USA. Unter anderem stehen das Kapitol, das Weiße Haus, Lincoln Memorial mit dem Spiegelsee und das Washington Monument auf dem Programm.

**12. Tag: 17.09.2020 Donnerstag Washington**
Heute haben Sie die Qual der Wahl – setzen Sie die Stadtbesichtigung fort oder statten Sie einem oder mehreren der 17 berühmten und kostenfreien Museen der Smithsonian Institution – allen voran das National Air and Space Museum – einen Besuch ab!?

**13. Tag: 18.09.2020 Freitag Washington – Philadelphia ca. 230km**
Zuerst fahren wir nach Lancaster, in Pennsylvania Dutch Country. Gelegenheit zum Mittagessen und anschließend Besuch der Amish im „The Amish Village“. In diesem Dorf erleben Sie die amische Kultur hautnah und besuchen ein authentisches Bauernhaus aus dem Jahr 1840, ein Schulhaus und einen Stall mit Kühen, Schafen, Hühnern, Ziegen und Pferden, sowie eine Schmiede und einen Markt. Ankunft in Philadelphia am Nachmittag. Zimmerbezug und Übernachtung.

**14. Tag: 19.09.2020 Samstag Philadelphia**
Am Vormittag fahren wir in die Innenstadt von Philadelphia und treffen auf einen lokalen, deutschsprachigen Reiseleiter, der uns in ca. 2 Stunden die historischen Highlights der Innenstadt näher bringt. Anschließen haben wir ausreichend Zeit, uns interessante Punkte wie die Freiheitsglocke, das älteste Postamt der USA oder das berüchtigte Gefängnis „Eastern State Penitentiary“ anzuschauen (Eintritte nicht inkludiert).

**15. Tag: 20.09.2020 Sonntag Philadelphia - New York ca. 170km**
Bevor unsere gemeinsame Reise zu Ende geht, haben Sie nach dem Frühstück noch ausreichend Zeit, in den zahlreichen Geschäften im Philadelphia Premium Outlet zu stöbern und Schnäppchen zu ergattern. Nach dem Mittagessen geht es dann zurück Richtung New York. Abgabe unseres Fahrzeugs und Rückflug über Nacht nach Europa.

**16. Tag: 21.09.2020 Montag Ankunft Deutschland**
Unsere erlebnisreiche Reise endet heute mit der Landung und der Rückfahrt zum Ausgangspunkt.

## Reisepreis pro Person im Doppelzimmer 3290,00 €

**Ihr Reiseveranstalter:**
Reisebüro Scharff e.K. – Jacobsstr. 19 – 54662 Speicher
Tel.: 06561-965414 – Email: erlebnis@scharff-reisen.de – www.scharff-reisen.de

**Eingeschlossene Leistungen:**

- Kleine Gruppe mit maximal 8 Reiseteilnehmer
- Transfer nach Frankfurt und zurück
- Durchgehende Reisebegleitung durch Stefan Niessner ab/bis Deutschland
- Direktflug mit renommierter Fluggesellschaft (Singapore Airlines, Lufthansa o.ä.) nach New York
- Alle Flughafengebühren, Steuern und 23 kg Freigepäck
- Alle notwendigen Transfers vor Ort
- Alle Übernachtungen in den genannten Hotels oder vergleichbar
- Fahrt im luxuriösen Mercedes Sprinter (9-Sitzer) ab/bis New York
- 4-stündige Stadtführung in New York und 2-stündige Stadtführung Philadelphia mit deutschsprachiger Reiseleitung
- Schifffahrt zu den Niagara Fällen und Besuch des Aussichtspunkts „Behind the Falls“
- Besuch von „The Amish Village“
- Tagesticket Hop-on/Hop-off Bus Washington
- viele kleine und große Erlebnisse entlang der Reise

Nicht eingeschlossen sind ESTA (Einreisegenehmigung USA), Trinkgelder, Mahlzeiten, Getränke, sonstige Eintritte und persönliche Ausgaben.

**Ihr Reiseveranstalter:**
Reisebüro Scharff e.K. – Jacobsstr. 19 – 54662 Speicher
Tel.: 06561-965414 – Email: erlebnis@scharff-reisen.de – www.scharff-reisen.de

**Vorgesehene Unterkünfte, Mahlzeiten OV= ohne Verpflegung, ÜF= Frühstück:**
(Änderungen vorbehalten)

**Hilton Garden Inn NYC Financial Center OV**

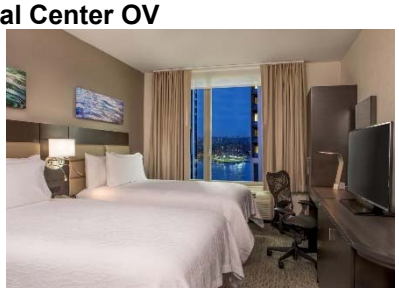

Das Hilton Garden Inn NYC Financial Center begrüßt Sie im Stadtzentrum von Manhattan. Hier wohnen Sie ca. 500 m von der Wall Street und der Skulptur Charging Bull entfernt. Den Battery-Park erreichen Sie nach ca. 200 m. Jedes Zimmer verfügt über TV, Minikühlschrank, Kaffeemaschine und Laptopsafe. Ein Schreibtisch ist ebenfalls vorhanden. Frühstück, Mittag- und Abendessen können Sie im Restaurant Garden Grille mit Bar genießen.

**Great Cedar Hotel at Foxwoods OV**

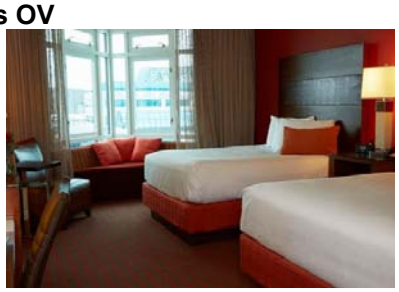

Im Great Cedar Hotel at Foxwoods wohnen Sie in Zimmern mit kostenfreiem WLAN, einer iPod-Dockingstation und einem Flachbild-TV. Im Bad liegen kostenfreie Pflegeprodukte für Sie bereit. Die zahlreichen Unterhaltungsmöglichkeiten umfassen ein Kasino, Bowling, Comedy-Shows, Nachtclubs, Geschäfte und vieles mehr.

**DoubleTree by Hilton Hotel Boston Bayside OV**

Dieses Hotel begrüßt Sie nur 10 Gehminuten vom Strand Carson Beach entfernt. Freuen Sie sich auf helle Zimmer mit Kabel-TV. WLAN nutzen Sie gegen Aufpreis. Das Hotel ist nur wenige Gehminuten von der U-Bahn-Station „T“ entfernt. Von dort aus gelangen zum Stadtzentrum. Verweilen Sie bei einem Cocktail in der Lobbylounge oder kehren Sie zum Frühstück, Mittag- und Abendessen im Café Marketplace ein.

**Ihr Reiseveranstalter:**
Reisebüro Scharff e.K. – Jacobsstr. 19 – 54662 Speicher
Tel.: 06561-965414 – Email: erlebnis@scharff-reisen.de – www.scharff-reisen.de

**La Quinta Inn & Suites by Wyndham Clifton Park ÜF**

Das La Quinta Inn & Suites begrüßt Sie in Clifton Park und bietet einen beheizten Innenpool, einen Whirlpool sowie ein Fitnesscenter. Jedes Zimmer ist klimatisiert und verfügt über einen TV. WLAN können Sie nach allen Bereichen des La Quinta Inn & Suites Clifton Park kostenfrei nutzen.

**Howard Johnson by the Falls OV**

Dieses Hotel empfängt Sie im Zentrum des Touristenviertels Clifton Hills und liegt nur 8 Gehminuten von den Wasserfällen entfernt. Ihnen stehen Innen- und Außenpools zur Verfügung. Die Zimmer bieten kostenfreies WLAN und einen Safe. Alle Zimmer sind mit 37-Zoll-LCD-TV mit Pay-per-View-Filmen ausgestattet. Eine Kaffeemaschine, ein Minikühlschrank, ein Haartrockner und ein Bügeleisen/-brett sind ebenfalls vorhanden. Zu den gastronomischen Einrichtungen zählen ein rund um die Uhr geöffnetes Denny's Restaurant, ein Pizza Hut Express, ein KFC Express und ein Baskin Robbins.

**Genetti Hotel ÜF**

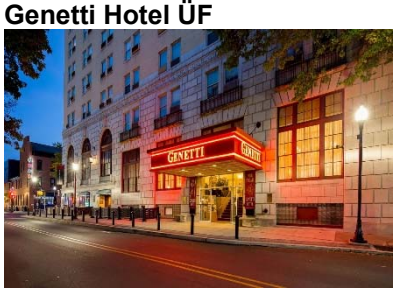

Mit einem Außenpool, einem Restaurant und einer Bar erwartet Sie das Genetti Hotel. Freuen Sie sich auf ein kostenloses Frühstück und kostenfreies WLAN. Jedes Zimmer verfügt über Kabel-TV, Klimaanlage und eine iPod-Dockingstation. Der Essbereich ist mit einer Mikrowelle, einem Kühlschrank und einer Kaffeemaschine ausgestattet. Ein Haartrockner und kostenlose Pflegeprodukte liegen für Sie bereit. Zahlreiche gastronomische Einrichtungen wie der Bullfrog Brewery Irish Pub und die Franco's Italian Lounge befinden sich in unmittelbarer Umgebung.

**Ihr Reiseveranstalter:**
Reisebüro Scharff e.K. – Jacobsstr. 19 – 54662 Speicher
Tel.: 06561-965414 – Email: erlebnis@scharff-reisen.de – www.scharff-reisen.de

**The Hotel at the University of Maryland OV**

Das Hotel liegt direkt gegenüber dem Haupteingang zum Campus der Universität und 14 km von Washington DC entfernt. WLAN nutzen Sie in allen Bereichen kostenfrei. Freuen Sie sich auf einen Innenpool und ein voll ausgestattetes Fitnesscenter. Die Zimmer verfügen über raumhohe Fenster, einen Flachbild-TV und eine Kaffeemaschine. Das Hotel bietet ein eigenes Restaurant und eine Bar.

**Double Tree Philadelphia West OV**

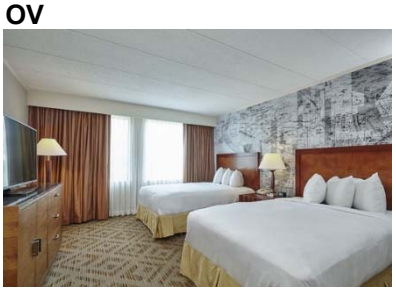

Das Doubletree Suites by Hilton Philadelphia West mit Innenpool liegt ca. 30 Minuten Fahrt von der Innenstadt entfernt. Jedes Zimmer verfügt über kostenfreies WLAN, Mikrowelle, Kühlschrank und Flachbild-Kabel-TV. Beginnen Sie den Tag mit einem Frühstück im hoteleigenen Restaurant.

**Ihr Reiseveranstalter:**
Reisebüro Scharff e.K. – Jacobsstr. 19 – 54662 Speicher
Tel.: 06561-965414 – Email: erlebnis@scharff-reisen.de – www.scharff-reisen.de